Septembre 2012 N°191

St Jacques

LE LIEN

du secteur paroissial de MURET

St Jean

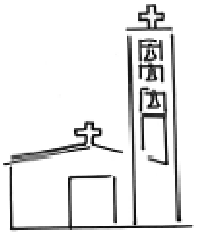

Eaunes

Estantens

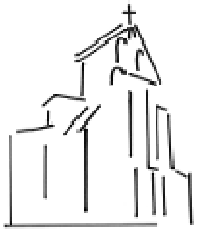

Le Fauga

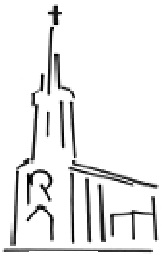

Ox

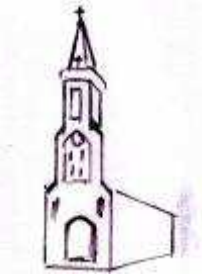

St Hilaire

EDITORIAL

NOUVEAUTÉS DE LA RENTRÉE 2012

Les vacances ont marqué un arrêt bienfaisant dans nos activités ordinaires. Maintenant, la rentrée est bel et bien là pour tous les citoyens. Les écoliers, quant à eux, aiment la rentrée car ils vont retrouver leurs anciens camarades, en découvrir d'autres, s'adapter avec de nouveaux professeurs et plonger dans de nouveaux livres pour faire des découvertes de toutes sortes. Ne sont-ils pas nos modèles ?

Au niveau de la paroisse, qu'en sera –t-il ? Bien sûr, on va retrouver des **ami(e)s de longue date** qui sont avec nous comme les piliers de la paroisse ; nous ferons sûrement connaissance avec **de nouveaux visages** ; accueillons-les avec toutes les richesses de leur expérience venue d'ailleurs ; offrons-leur la possibilité d'apporter des idées nouvelles pour relancer la vie paroissiale et nous rendre plus évangélisateurs. Aurons-nous de **nouveaux livres** comme les écoliers qui changent de classe ? La réponse est négative ; on aura toujours le même gros Livre, celui de la Bible, la Parole de Dieu ; on dira : on connaît déjà tout ce qu'il contient. Oui, mais, même si c'était vrai, il s'agit d'en faire une lecture toujours neuve et adaptée aux problèmes de notre temps ; c'est dans ce sens que le fil rouge pour notre secteur est la Parole de Dieu, lue et méditée dans tous les services. Comme les écoliers ont de nouveaux enseignants, aurons-nous de **nouveaux pasteurs ?** Il semble bien que non ; dommage, diront peut-être certain(e)s, alors que d'autres s'en féliciteront ! En tout cas, ne les laissons pas faire leur 'cuisine' tous seuls ! C'est contraire au projet de Jésus dans l'Évangile, comme le Concile Vatican II l'a rappelé. Collaborons avec les pasteurs qui sont là. L'EAP que nous pouvons approcher est là pour cela. Relisons les articles du Lien de l'an dernier sur ce sujet.

Qu'en est-il de la restauration de **Saint-Jacques** ? Le gros des travaux est terminé ; merci aux ouvriers et aux ouvrières ; depuis le printemps, l'église est rouverte au culte. Nous attendons que le reste des travaux soit terminé pour qu'elle retrouve sa beauté originelle. Mais avoir une belle église ne suffit pas pour que notre communauté soit vraiment évangélique. Les fidèles d' **Eaunes** viennent de restaurer, eux-mêmes, leur petite chapelle pour la rendre plus accueillante ; on pourrait citer d'autres exemples de collaboration fraternelle tout près de chez nous.

Nouveautés, il y en aura en cette année 2012-2013, au niveau de **la réflexion** et de **l'engagement de tout un chacun**. D'abord parce que cette année a été déclarée '*Année de la Foi'* par Benoît XVI ; lire en page 2 de ce numéro. Puis ce sera en 2013, pour l'Église de France, l'année ' *Diaconia'*, mot grec qui veut dire 'service' tous azimuts et qui décrit bien l'attitude de chaque chrétien, de toutes les paroisses et de l'Église dans son ensemble.

En terminant, je vous laisse **l'exemple d'engagement d'un grand chrétien**, un Cardinal de surcroît ; il s'agit du Cardinal Saliège, archevêque de Toulouse pendant la dernière guerre mondiale ; le 28 septembre à 18 h à la cathédrale St-Étienne sera célébré le 70ème anniversaire de sa lettre pastorale prenant la défense des Juifs poursuivis par la Gestapo (police politique de l'Allemagne nazie). Il ne dut son salut qu'à son très mauvais état de santé : la police nazie, venue l'arrêter, ne voulant pas s'embarrasser d'un impotent. La Préfecture et la Mairie de Toulouse commémoreront aussi cet événement. La prise de position du Cardinal Saliège nous rappelle qu'un chrétien se doit de défendre la dignité de toute personne humaine. **Nouveau ?** Non, car c'est de l'Évangile pur, mais c'est à retrouver pour l'appliquer concrètement en 2012…

Bonne rentrée à tout le monde. Et plein de découvertes. À diffuser.

J.P.

Des **permanences** sont assurées **au presbytère**, 14 rue St Jacques à 31600 MURET
Tous les jours de 10h à 12h et de 17h à 19h (sauf le samedi après-midi et le dimanche)
Tél: 05 61 51 14 68 Fax 05 61 72 36 97 (e-mail paroisse.muret@wanadoo.fr)
(e-mail du Lien: lelien.muret@orange.fr)

ANNÉE DE LA FOI (oct. 2012-oct. 2013)

Article 1 :
la Foi, vie de communion avec Dieu.

Introduction générale.
À l'occasion du 50ème anniversaire de l'ouverture du Concile Vatican II et du 20ème de la publication du Catéchisme de l'Église catholique, Benoît XVI vient de publier une Lettre 'Porta Fidei' ; il y souligne la nécessité d'approfondir notre Foi pour mieux éclairer la joie qu'il y a à *rencontrer* le Christ, à *vivre avec* Lui et à *témoigner* de Lui. À la demande de l'EAP, le Lien commence une série d'articles sur ce sujet de la Foi chrétienne ; chaque mois, sera faite une présentation d'un des 15 numéros de cette Lettre.

Le LOGO :
Une barque (l'Église) sur les flots ; son mât : une croix ; sur la voile : IHS= Jésus, Homme, Sauveur ; sur le fond : un soleil = l'eucharistie.

N° 1 de la Lettre.
'COMMUNION' en est le mot clé. La foi chrétienne nous fait entrer, comme par une porte, dans la communion avec Dieu. Ce mot de communion est déjà important dans notre vie de tous les jours : en couple, en famille et dans toutes nos activités : sans communion, il n'y a pas de bonheur ni de progrès possible. La Foi chrétienne n'est pas seulement de dire que Dieu existe mais c'est reconnaître qu'**Il se communique à nous** par amour. Comment sait-on cela ? Parce qu'**Il nous a parlé** : déjà dans le Premier Testament et plus récemment par Jésus, son Fils, dans l'Évangile. Il nous a parlé pour nous indiquer la route du bonheur. Il connaît bien le cœur de l'homme.

La Foi c'est adhérer à cette Parole de Dieu qui nous **modèle** à l'image de Jésus, l'Homme parfait, sans que notre liberté ou notre autonomie en soit brimée.

Cette histoire d'amour entre Dieu et nous commence par le cadeau du **baptême** (à recevoir à tout âge) : là, on plonge dans la vie de Dieu ; nous devenons ses enfants : nous pouvons l'appeler notre Père ; Jésus devient notre grand Frère, toujours à nos côtés, et l'Esprit Saint notre hôte intérieur qui booste notre intelligence et notre volonté pour nous faire aimer comme Jésus. Comme communion, il n'y a pas mieux ; même la communion entre les époux n'atteint pas cette intimité ; certes, il faut l'entretenir et elle ne sera pas toujours au top niveau à cause de nos faiblesses, mais **elle s'épanouira** comme une fleur au soleil **dans l'éblouissement de la Résurrection** ; Jésus y est déjà entré, le premier, après sa mort et Il nous y attend, les bras grands ouverts comme sur la croix. Ce désir de Dieu est tellement important qu'Il a choisi son Église (la communauté des baptisé(e)s) pour **l'annoncer à tous**. La Foi en ce Dieu d'amour qui désire entrer en communion avec nous nous ouvre des perspectives insoupçonnables.

(À suivre)

Site internet en plusieurs langues :
www.annusfidei.va
Jean Péault

Vous pouvez trouver ce journal ainsi que les horaires et autres documents
Sur le site internet du Diocèse de Toulouse;
http://toulouse.catholique.fr/ensemble-paroissial-de-muret

La chapelle d'EAUNES se fait une beauté

Suite à la mise aux normes de la partie électrique et chauffage de notre chapelle, réalisée par la mairie que nous remercions, en réunion d'E.A.P. (Equipe d'Animation Paroissiale) il a été décidé de remanier l'autel pour mettre en valeur certains lieux liturgiques.

On a pu ainsi trouver une place qui convient à la Parole (Ambon), au tabernacle, à la Croix, au fauteuil du président et à St Léger patron de la paroisse... Ce changement a rendu le chœur plus ouvert . Cela donne une visibilité plus nette et permet de loger la statue de St Joseph et du Sacré Chœur (rescapées de l'abbaye). Nous espérons pouvoir un jour les redescendre dans le futur lieu de culte.

Pour cela il fallait des bras, on ne peut que remercier Christian et son personnel pour la démolition et l'évacuation des gravats.

Merci aussi aux services techniques de la mairie qui ont fourni peinture et matériel pour un blanchissement nécessaire des murs et du plafond.

Merci à toutes les bonnes volontés qui ont su donner un peu de leur temps (peinture, nettoyage, couture)

Merci à Roger C., Roger F .,Jean-Michel, Paul, Raymond, Vivien, Kévin, Maurice, Sylvie, Régine, Isabelle, Annie.

Notre but était de rendre plus accueillante notre chapelle et lui donner un côté plus liturgique et porteur à la prière.

Nous ne pouvons que nous réjouir d'avoir tous les dimanches la messe à 11h.

L'Equipe EAP d'Eaunes

15 août : fête à notre Dame de l'Aouach.

A l'Aouach, dans cette petite vallée aux abords de la Garonne, sur la commune du Fauga, chacun prépare avec minutie la fête de l'Assomption de Marie. La chapelle est toujours fermée, mais la volonté est forte de vouloir réunir les conditions matérielles favorables pour accueillir les pèlerins.

Les bénévoles collaborent avec les membres de l'association "Les amis de la chapelle Notre-Dame de l'Aouach" pour monter les chapiteaux, mettre en place les bancs et les chaises ainsi que l'autel à proximité de la chapelle.

Dès le matin du 15 août, les pèlerins se rendent à l'Aouach portant un bouquet de fleurs, une prière à Marie… Ils sont heureux de se rendre compte que ce lieu reste un lieu de prière toujours vivant.

A cette occasion, le bac qui permet de traverser la Garonne du Fauga (village) à N.D. de l'Aouach accueille les pèlerins voulant faire la traversée.

A 16 h, tout le monde prend place ; les discussions laissent place à un silence recueilli. Le P. J. Coltro, entouré des Pères Jean et Daminato, fait vivre aux pèlerins l'office religieux en plein air.

Chacun prie Marie avec ferveur, la remercie, et lui confie toutes ses intentions.

Après la cérémonie, la prière se poursuit autour du hameau lors de la procession.

Une vente aux enchères clôture l'après-midi. Elle est réalisée grâce aux dons des pèlerins et les bénéfices sont utilisés pour l'entretien du mobilier de la chapelle.

A l'Aouach, le jour du 15 août, c'est une grande fête organisée pour célébrer Marie, protectrice des bateliers de la Garonne, à qui l'on attribue plusieurs miracles.. Chaque participant espère qu'elle se renouvellera aussi intense, l'année suivante.

Rendez-vous donc l'an prochain pour les amoureux de N.D. de l'Aouach. Alors à toutes et à tous : à l'an prochain. .

Une participante.

Bible et vie

« Moi, c'est quoi », diraient nos ados dans leur langage raccourci.

Tant que tout va bien, pas d'interrogations intempestives chez l'homme; mais, que surgisse l'épreuve qui ébranle sa vie jusqu'en ses tréfonds, alors s'impose la question : qui suis-je ? D'où viennent mes pensées et mes actes ?

C'est la situation qu'ont connue les juifs déportés à Babylone par Nabuchodonosor. Ils avaient tout perdu : leur terre, leur roi, leur liberté/

Pour trouver des explications à leur malheur, ils ont réexaminé en détail leur existence et leur histoire. De fil en aiguille ils sont remontés jusqu'au temps lointain des origines. Et comme ils étaient confrontés quotidiennement à la puissance des mythes babyloniens, ils ont sollicité leur foi pour dégager des réponses qui, aujourd'hui encore, peuvent nous éclairer.

Elles s'expriment sous une forme imagée riche de significations.

7 séances sont prévues pour étudier les chapitres1 à 11 du livre de la Genèse qui les contiennent.

Les samedis 13/10, 17/11, 15/12, en 2012
12/1, 16/2, 16/3, et 13/4 en 2013
De 10 heures à midi au presbytère de Muret
Inscriptions au Presbytère ou auprès de G.HERVY : 05.61.51.35.74

Chers fidèles du Christ en notre Église de Toulouse,

Cette année voit la commémoration du 70ème anniversaire de la lettre pastorale de Mgr Jules-Géraud Saliège à ses diocésains. Cet événement a été si marquant à ce moment qu'il demeure vivace dans les mémoires.

Á l'initiative d'associations, de la Préfecture et de la Mairie de Toulouse une commémoration de cet appel est prévue. Nous y serons présents.

Il nous a semblé qu'il serait bon aussi que notre Église fasse mémoire du témoignage de foi de son pasteur, de la force évangélique pour le service de l'homme qui a suscité cet engagement, de la lumière du Christ par là dévoilée. Je vous invite à célébrer cet événement qui rejoint notre Église diocésaine dans son témoignage de foi aujourd'hui. Dans cette mémoire, une célébration aura lieu le **vendredi 28 septembre à 18 h 00 à la cathédrale Saint-Étienne dans la nef Raymondine**, où se trouve un vitrail dont un panneau représente le cardinal Saliège devant la cathédrale.

En cette rentrée d'une année pastorale qui sera riche en événements d'Église, je vous convie à ce temps fort, ainsi qu'à ceux qui suivront.

+ fr. Robert Le Gall Archevêque de Toulouse

Une date à retenir

Pour les enfants qui sont en âge de découvrir l'amour de Dieu pour nous, à partir de 5-6 ans et jusqu'en terminale:

Journée d'inscription le mercredi 5 septembre
de 9h30 à 18h au presbytère de Muret, 14 rue st Jacques.

Merci de se souvenir que ces enfants ont été baptisés et qu'ils ont droit à l'éveil à la foi pour en savoir toujours plus sur Jésus, et que certains demandent le baptême.

Le service de la catéchèse

offices

Septembre 2012
Horaires des messes

1er dimanche du mois : 9h30 Estantens
1er et 3ème dimanche du mois : 9h30 Ox
2ème et 4ème dimanche du mois : 9h30 Le Fauga
2ème dimanche du mois : 9h30 st Hilaire

==========

Tous les mardis et jeudis : 9h messe à st Jean
Tous les mercredis et vendredis : 9h messe à st Jacques

==========

Samedi 01/09 : 18h30 st Jean
(messe anticipée pour les défunts de juillet-août)
Dimanche 02/09: 9h30 Le Carmel, Estantens, Ox
11h st Jacques, Eaunes, St Hilaire (fête locale)

Lundi 03/09 : 17h Marie Antoinette
Mardi 04/09 14h30 Long Séjour
Samedi 08/09 : 18h30 st Jean
Dimanche 09/09: 9h30 le Carmel, le Fauga,
pas de messe à st Hilaire
11h st Jacques, Eaunes

Lundi 10/09 : 14h30 Les Cascades
Samedi 15/09 : 18h30 st Jean (messe anticipée)
Dimanche 16/09 : 9h30 le Carmel, Ox
11h st Jacques, Eaunes

Lundi 17/09 : 17h : Le Barry
Samedi 22/09 : 18h30 st Jean (messe anticipée)
Dimanche 23/09 : 9h30 Carmel, Le Fauga
10h00 Ox (fête locale)
11h st Jacques, Eaunes
12h30 Bénédiction des animaux

Lundi 24/09 : 17h Le Castelet
Samedi 29/09 : 18h30 St Jean (messe anticipée)
Dimanche 30/09 11h00 le Carmel, voir ci-dessous
11h st Jacques, Eaunes

Samedi 15 septembre 2012 à 14h
Maison diocésaine du Christ Roi

JOURNÉE DIOCÉSAINE
DIACONIA

Diaconia 2013 Servons la Fraternité !

Cet après-midi s'adresse à tous ceux qui ont œuvré dans les paroisses dans le cadre des services, groupes ou individuellement

Offices au Carmel
En semaine : messe à 11h
Les dimanches : messe à 9h30

Fête de Ste Thérese de l'Enfant-Jésus le 30 Septembre 2012 au Carmel de Muret

Animation spéciale enfants

LA VOIE D'ENFANCE, UN CHEMIN DE FOI

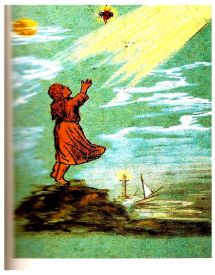

10 H : - Enseignement
- Atelier enfants

11 H : Eucharistie

15 H : Enseignement

15H45 : Adoration

confessions possibles

16H30 Vêpres

"Si quelqu'un est tout petit, qu'il vienne à moi."
(Prov.)

67, Chemin de Lacombe
31600 MURET
Tél : 05 61 51 03 67

Repas tiré du sac